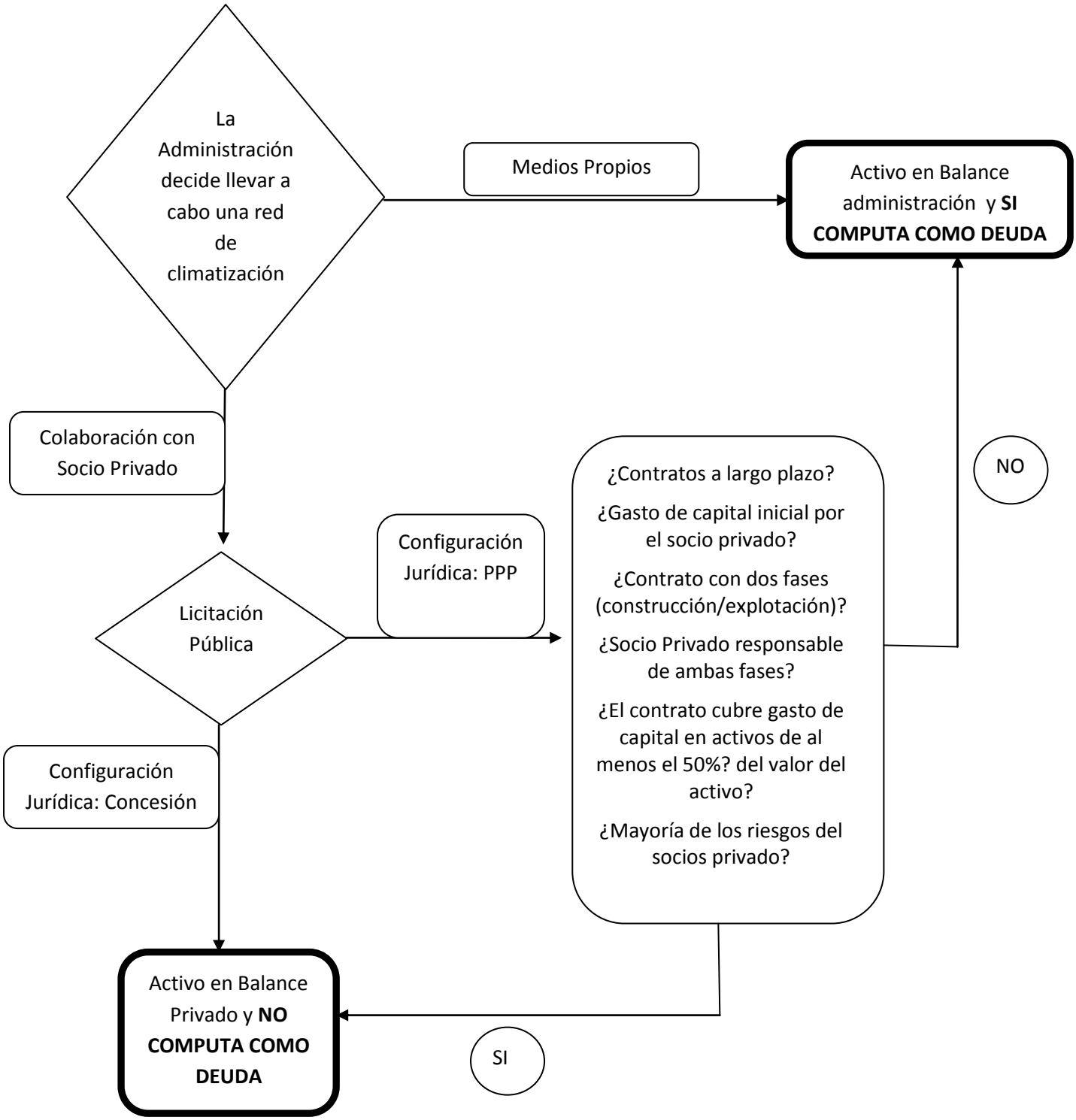
La Administración decide llevar a cabo una red de climatización
Medios Propios
Activo en Balance administración y **SI COMPUTA COMO DEUDA**
Colaboración con Socio Privado
Licitación Pública
Configuración Jurídica: PPP
¿Contratos a largo plazo?
¿Gasto de capital inicial por el socio privado?
¿Contrato con dos fases (construcción/explotación)?
¿Socio Privado responsable de ambas fases?
¿El contrato cubre gasto de capital en activos de al menos el 50%? del valor del activo?
¿Mayoría de los riesgos del socios privado?
NO
Configuración Jurídica: Concesión
Activo en Balance Privado y **NO COMPUTA COMO DEUDA**
SI